

# ANNUAIRE

**Membres du collège**  
des évaluateurs d'entreprises certifiés CCEF®



Collège des évaluateurs d'entreprises  
certifiés CCEF

2  
0  
2  
2

A



Collège des évaluateurs d'entreprises  
certifiés CCEF



# AKHOUN Idrich

Expert-Comptable  
Commissaire aux Comptes  
3<sup>ème</sup> promotion

[idrigh.akhoun@arcca.fr](mailto:idrigh.akhoun@arcca.fr)

Tél : 01 45 67 73 69 / 06 07 41 24 34

**ARCCA - GVA**

105 avenue Raymond Poincaré  
75116 PARIS



# AMAR Claude

Expert-Comptable  
3<sup>ème</sup> promotion

[amarclaud@caauditconseil.com](mailto:amarclaud@caauditconseil.com)

Tél : 01 46 21 53 53 / 06 08 23 73 82

**C & A AUDIT ET CONSEIL**

56 rue de Paris

92100 Boulogne Billancourt





# AMICE Mathieu

Expert-Comptable  
Commissaire aux Comptes  
Professeur associé à l'IAE de Rouen  
2<sup>ème</sup> promotion

[m.amice@bsec.actheos.com](mailto:m.amice@bsec.actheos.com)

Tél : 02 35 88 62 00 / 06 60 73 50 74

**BASSE SEINE EXPERTISE JUDICIAIRE**

48 rue Jules Guesde  
76620 LE HAVRE



# AMON Claude

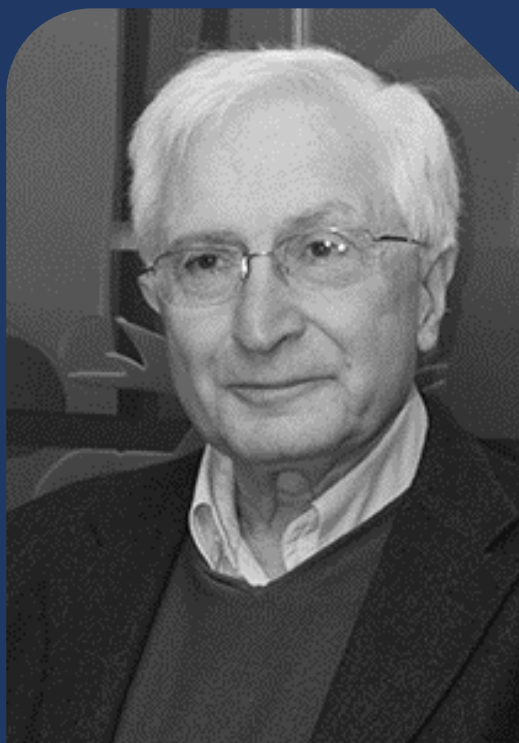

Expert-Comptable  
conseil en stratégie d'entreprise,  
médiation, évaluation d'entreprise  
Membre commission Evaluation et  
Transmission des entreprises

[claud.amon@gmail.com](mailto:claud.amon@gmail.com)

Tél : 01 45 67 01 38 / 06 29 05 54 64

9 rue Cambronne  
75015 PARIS



# AMSELLEM Mikhal

Expert-Comptable  
Commissaire aux Comptes  
5<sup>ème</sup> promotion

[amsbox@wanadoo.fr](mailto:amsbox@wanadoo.fr)

Tél : 04 92 41 64 80 / 06 85 10 93 59

**EXPERTSIGN S.A.M.**

57 rue Grimaldi  
Le Panorama AB  
98000 MONACO



# AUDIN Frédéric

Expert-Comptable  
8<sup>ème</sup> promotion

[frederic.audin@axeryss.fr](mailto:frederic.audin@axeryss.fr)

Tél : 09 72 54 28 94 / 06 71 21 90 06

**AXERYSS Expertise et Conseils**

104 boulevard Jean Jaurès  
78800 HOUILLES



# B



Collège des évaluateurs d'entreprises  
certifiés CCEF

# BANCEL Franck

Professeur à l'ESCP Europe  
Docteur en Science de Gestion  
Formateur de la formation  
spécialisation en évaluation  
d'entreprises

[franckbancel@hotmail.com](mailto:franckbancel@hotmail.com)

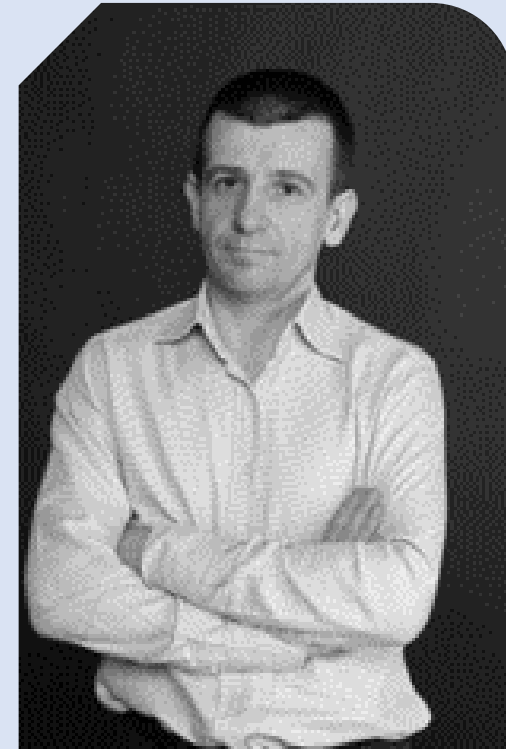

# BARRY Victor-Emmanuel

Expert-comptable  
9<sup>ème</sup> promotion

[barry@serec-experts.fr](mailto:barry@serec-experts.fr)

Tél : 04 73 26 50 20 / 06 18 91 13 07

**SEREC**

3 rue Patrick Depaille  
LA PARDIEU  
63000 CLERMONT FERRAND



# BECUWE Laurent

Expert-comptable  
Commissaire aux comptes  
10<sup>ème</sup> promotion

[la.becuwe@seca-forez.com](mailto:la.becuwe@seca-forez.com)

Tél : 06 22 66 65 56

**SECA FOREZ**

7 rue de l'Artisanat

BP 224

42390 VILLARS

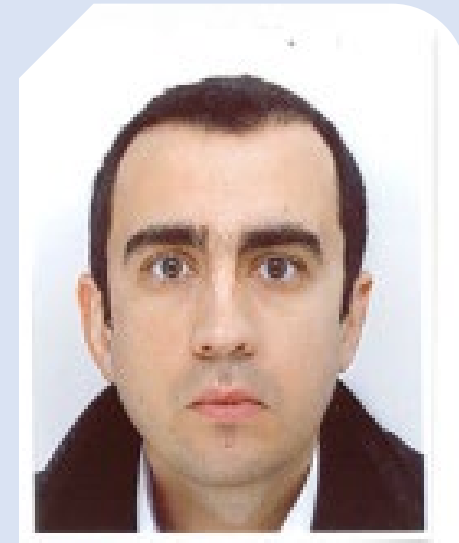

# BEDDOK Philippe

Expert-comptable –  
Commissaire aux comptes  
10<sup>ème</sup> promotion

[pbeddok@fiduci.fr](mailto:pbeddok@fiduci.fr)

Tél : 01 47 34 54 03/ 06 09 26 55 66

**FIDUCI**

106 rue de Sèvres  
75015 PARIS



# BIANCO François

Evaluation, transaction services (audit  
d'acquisition...), formation

Tél : 06 22 22 25 27/01 42 44 17 50  
[frbianco@yahoo.com](mailto:frbianco@yahoo.com)

**FBIC**

17 rue de la Fontaine au Roi  
75011 PARIS



# BICHON Aurélien

Expert-comptable  
11<sup>ème</sup> promotion

[aurelien.bichon@secob.fr](mailto:aurelien.bichon@secob.fr)

Tél : 06 09 99 34 20

**GROUPE SECOB NANTES**

6 rue de la Cornouaille  
44315 NANTES



# BIEBER Norbert

Expert-comptable  
Commissaire aux comptes  
6<sup>ème</sup> promotion

[nbieber@bieber-ags.com](mailto:nbieber@bieber-ags.com)

Tél : 0049 17 29 19 30 20

**BIEBER AUDIT & GLOBAL SOLUTIONS GMBH**

AM Staden 6

66121 SAARBRUECKEN (Allemagne)





# BODIN-VERALDI Maud

Présidente déléguée de la CCEF  
Expert-Comptable  
Commissaire aux comptes  
4<sup>ème</sup> promotion

[maud.bodin@groupe-aplitec.com](mailto:maud.bodin@groupe-aplitec.com)

Tél : 01 40 40 38 38 / 06 84 61 00 74

**APLITEC**

4-14 rue Ferrus  
75014 PARIS



# BOURGOGNON Christophe

Expert-Comptable  
Commissaire aux comptes  
9<sup>ème</sup> promotion

[cbourgognon@aurys.fr](mailto:cbourgognon@aurys.fr)

Tél : 04 78 43 43 77 / 06 14 33 64 84

**AURYS**

2 rue de la Claire  
69009 LYON



# BROSSOLETTE Kévin

Expert-comptable  
Commissaire aux comptes  
3<sup>ème</sup> promotion

[k.brossolette@fipartners.fr](mailto:k.brossolette@fipartners.fr)

Tél : 06 33 33 47 18

**FI PARTNERS**

22 bis rue Laffitte  
75009 Paris



# BUSNEL Yoan

Expert-comptable  
Commissaire aux comptes  
8<sup>ème</sup> promotion

[y.busnel@exafys.fr](mailto:y.busnel@exafys.fr)

Tél : : 02 33 91 16 70 / 06 67 64 29 63

**EXAFYS**

2 rue Rouges-Gorges  
50530 SARTILLY-BAIE-BOCAGE



# BUSSON Jean-Christophe

Expert-Comptable  
Conseil Financier  
1<sup>ère</sup> promotion

[jc.busson@afigec.com](mailto:jc.busson@afigec.com)

Tél : 01 41 49 06 66 / 06 32 82 67 85

**AFIGEC**

26/28 rue Marius AUFAN  
92300 LEVALLOIS-PERRET



C



Collège des évaluateurs d'entreprises  
certifiés CCEF

# CANIS Lionel



Spécialiste en cession/acquisition de  
PME et levé de fonds  
Chargé d'affaires  
Formateur de la formation  
spécialisation en évaluation  
d'entreprises  
1<sup>ère</sup> promotion

[lionel.canis@cesacq.net](mailto:lionel.canis@cesacq.net)

Tél : 01 47 05 90 09 / 06 72 70 93 86

**GROUPE CESACQ**

3 rue Malar

75007 PARIS



Collège des évaluateurs d'entreprises  
certifiés CCEF



# CIRON Mathieu

Conseil en corporate finance et  
Commissaire aux comptes

11<sup>ème</sup> promotion

[mciron@cpa-groupe.fr](mailto:mciron@cpa-groupe.fr)

Tél : 06 51 15 00 72

**CP & A GROUPE**

5 cours d'Alsace Lorraine

33000 BORDEAUX





# CLÈDES Sébastien

Expert-comptable  
5<sup>ème</sup> promotion

[s.cledes@icc.finance](mailto:s.cledes@icc.finance)

Tél : 06 63 17 74 29

**INNOVATION CAPITAL CONSEIL**

107-115 boulevard Bineau  
92200 NEUILLY SUR SEINE



# COHEN Laurent

Expert-comptable  
Commissaire aux comptes  
10<sup>ème</sup> promotion

[laurent-cohen@cabinet-exetco.fr](mailto:laurent-cohen@cabinet-exetco.fr)

Tél : 01 42 02 61 62 / 06 89 49 41 33

**EX & CO**

9 rue des Pyramides  
75001 PARIS



# COLON Sylviane

Chef de mission expertise comptable  
et commissariat aux apports  
2<sup>ème</sup> promotion

[sco@cogeed.fr](mailto:sco@cogeed.fr)

Tél : 01 84 16 35 00 / 06 75 35 91 59

**COGEED**

8 rue Coquillière  
75001 PARIS



# CONSTANT Anne

Expert-comptable  
Commissaire aux comptes  
4<sup>ème</sup> promotion

[anne.constant-mansuy@wanadoo.fr](mailto:anne.constant-mansuy@wanadoo.fr)

Tél : 03 59 05 14 24 / 06 12 19 33 28

**CABINET CONSTANT**

7 avenue Lebas  
59100 ROUBAIX



# CONSTANTIN Zoé

Directrice d'investissement  
Formatrice de la formation  
spécialisation en évaluation  
d'entreprises

[zoe@impact.fr](mailto:zoe@impact.fr)

Tél : 06 26 21 33 08

**IMPACT Partners**

22 rue de la Pépinière  
75008 PARIS



# CUNY Emmanuel

Expert-comptable  
Commissaire aux comptes  
11<sup>ème</sup> promo

[e.cuny@audicer-conseil.com](mailto:e.cuny@audicer-conseil.com)

Tél : 01 69 87 72 60 / 06 48 30 18 28

**AUDICER CONSEIL**

41 rue Michel Ange

91000 EVRY-COURCOURONNES



D



Collège des évaluateurs d'entreprises  
certifiés CCEF

# D'HERBES Louis-Victor

Conseil en levée de capitaux et  
listing sponsor

[ibi@ibi.fr](mailto:ibi@ibi.fr)

Tél : 01 30 21 60 70 / 06 23 12 33 05

**INDUSTRIE BOURSE INTERNATIONAL**

20 rue Cambon

75001 PARIS





# DEPOUTOT Philippe

Expert-comptable

[philippe@depoutot.com](mailto:philippe@depoutot.com)

Tél : 01 56 92 08 68

**PHILIPPE DEPOUTOT ET ASSOCIES**

12 rue de Milan

75009 Paris



# DESACHY Cédric

Expert-comptable  
Commissaire aux comptes  
6<sup>ème</sup> promotion

[desachyc@yahoo.fr](mailto:desachyc@yahoo.fr)

Tél : 06 64 29 53 86

**G.I. Experts**

29 cours Tolstoï  
69100 Villeurbanne



# DIJOLS Raymond

Expert-comptable  
Commissaire aux comptes  
1<sup>ère</sup> promotion

[raymond.dijols@gva.fr](mailto:raymond.dijols@gva.fr)

Tél : 01 45 00 76 00 / 06 07 86 02 94

**GVA**

105 avenue Raymond Poincaré  
75116 PARIS



# DUHERON Damien

Expert-comptable  
Commissaire aux comptes  
5<sup>ème</sup> promotion

[d.duheron@fiteco.com](mailto:d.duheron@fiteco.com)

Tél : 02 31 30 03 03/ 06 74 88 95 38

**FITECO**

Parc Athéna  
2 rue Jeanne Addams  
14280 SAINT-CONTEST

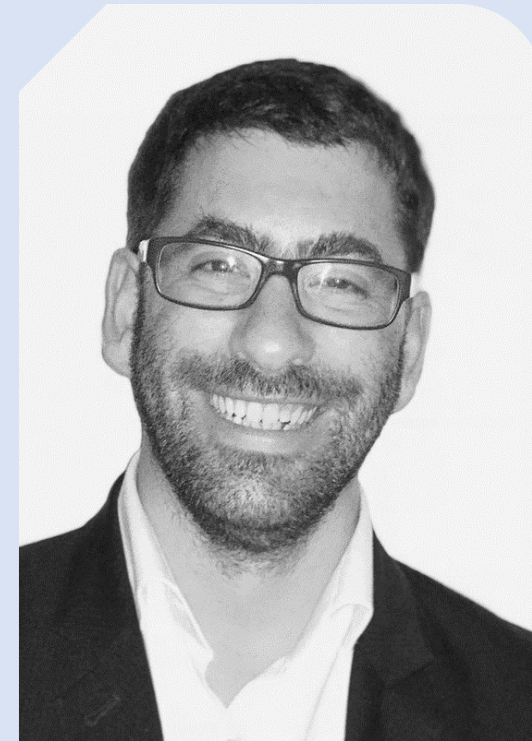

# DUPRAT Romain

Expert-comptable  
Commissaire aux comptes  
1<sup>ère</sup> promotion

[rduprat@cogeparc.com](mailto:rduprat@cogeparc.com)

Tél : 04 72 53 25 61 / 06 85 67 19 68

**COGEPARC**

12 quai du Commerce

CP 202

69336 LYON cedex 9



# DURAND Frédéric

Expert-comptable  
Commissaire aux comptes  
4<sup>ème</sup> promotion

[f.durand@cofigex.com](mailto:f.durand@cofigex.com)

Tél : 01 56 59 19 94 / 06 14 98 52 17

**COFIGEX**

64 rue de la Boétie  
75008 PARIS



# E



Collège des évaluateurs d'entreprises  
certifiés CCEF

# EVAIN Elizabeth

Directrice de mission consolidation  
11<sup>ème</sup> promotion

[elizabeth.evain@secob.fr](mailto:elizabeth.evain@secob.fr)

Tél : 02 99 83 76 10 / 07 57 44 66 59

**SECOB – SERVICE CONSOLIDATION**

17 rue des Vaux Parés  
35518 CASSON CEVIGNE CEDEX





F



Collège des évaluateurs d'entreprises  
certifiés CCEF

# FERT Fabien

Expert-comptable associé  
1<sup>ère</sup> promotion

[f.fert@groupesefico.com](mailto:f.fert@groupesefico.com)

Tél : 01 44 34 08 00 / 06 19 58 53 72

**SEFICO : NEXIA**

65 avenue Kléber  
75116 PARIS



# FISCHBACH Martin

Expert-comptable,  
commissaire aux comptes  
9<sup>ème</sup> promotion

[martin.fischbach@grpfa.com](mailto:martin.fischbach@grpfa.com)

Tél : 01 44 29 28 00 / 06 84 04 64 08

**EXEGES**

141 avenue de Wagram  
75017 PARIS



# FORTIN Franck

Co-gérant  
Expert-comptable et commissaire  
aux comptes  
11<sup>ème</sup> promotion

[ffortin@duo-solutions.fr](mailto:ffortin@duo-solutions.fr)

Tél : 05 49 93 56 06 / 06 77 50 43 75

**DUO SOLUTIONS**

39 rue Joseph Cugnot

Zone Nord

86100 CHATELLERAULT



# G



Collège des évaluateurs d'entreprises  
certifiés CCEF



# GALY Bernard

Expert-comptable  
Commissaire aux comptes  
10<sup>ème</sup> promotion

[bgaly@midi-centre.com](mailto:bgaly@midi-centre.com)

Tél : 05 65 73 71 22 / 06 80 06 50 10

**CABINET DE CONSEILS ASSOCIES MIDI  
CENTRE**

4 boulevard d'Estourmel  
12000 Rodez





# GAUTEUR Paul

Directeur de mission  
Expert-comptable  
Commissaire aux comptes  
3<sup>ème</sup> promotion

[p.gauteur@bcrh.fr](mailto:p.gauteur@bcrh.fr)

Tél : 01 45 61 20 40 / 06 10 61 92 88

**BCRH & ASSOCIÉS**

35 rue de Rome  
75008 Paris



# GAYE Jeanne

Commissaire aux comptes, consolidation  
Évaluation des entreprises  
8<sup>ème</sup> promotion

[jeanne.gaye@exco.fr](mailto:jeanne.gaye@exco.fr)

Tél : 01 42 97 48 00 / 06 74 87 21 34

**EXCO VFA AUDIT**

9 rue de l'Echelle

75001 PARIS



# GEMY Reynald



Expert-comptable  
Commissaire aux comptes  
10ème promotion

[r.gemy@groupeptbg.fr](mailto:r.gemy@groupeptbg.fr)

Tél : 02 31 46 21 71 / 06 98 23 87 15

**PTBG ET ASSOCIES**

1 rue du Bocage  
14460 COLOMBELLES



# GHIYATI Aziz

Expert-comptable  
Commissaire aux comptes  
Audit et Conseil  
9<sup>ème</sup> promotion

[a.ghiyati@cap-expert.fr](mailto:a.ghiyati@cap-expert.fr)

Tél : 03 28 36 43 44 / 06 85 75 50 21

**CAP EXPERT CONSEIL**

38 rue Inkermann  
59000 Lille



# GRABISCH Bertrand

Expert-comptable  
Commissaire aux comptes  
8<sup>ème</sup> promotion

[bgr@celiance.fr](mailto:bgr@celiance.fr)

Tél : 03 57 55 13 02 / 06 22 73 67 41

**CELIANCE**

1 rue de Sarre  
57070 METZ



# GRIVILLERS Olivier

Expert-comptable  
Formateur de la formation spécialisation  
en évaluation d'entreprises

[olivier.grivillers@crowe-haf.fr](mailto:olivier.grivillers@crowe-haf.fr)

Tél : 01 41 05 98 40 / 06 74 57 69 32

**CROWE HAF**

16 rue Camille Pelletan  
92300 LEVALLOIS PERRET



# GUERINEAU Teddy

Consultant - Conseil en évaluation  
Formateur de la formation  
spécialisation en évaluation  
d'entreprises

[teddy.guerineau@kling-associes.fr](mailto:teddy.guerineau@kling-associes.fr)

Tél : 06 27 30 10 66

**CABINET DIDIER KLING EXPERTISES ET  
CONSEIL**

28 avenue Hoche  
75008 Paris





# GUILLEMET Francis

Expert-comptable  
Commissaire aux comptes  
3<sup>ème</sup> promotion

[f.guillemet@groupey.fr](mailto:f.guillemet@groupey.fr)

Tél : 02 51 62 22 01 / 06 71 20 10 20

**GROUPE Y BOISSEAU**

52 rue Jacques-Yves Cousteau

BP 409 – Bâtiment A

85010 LA ROCHE SUR YON cedex 9

H



Collège des évaluateurs d'entreprises  
certifiés CCEF

# HARMAND Alexandre

Expert-comptable  
Commissaire aux comptes  
8<sup>ème</sup> promotion

[aha@cap-decision.fr](mailto:aha@cap-decision.fr)

Tél : 03 57 55 13 02 / 06 08 55 10 14

**CELIANCE**

1 rue de Sarre  
Tour B étage 2  
57070 METZ





# HERNANDEZ Thierry

Gérant  
3<sup>ème</sup> promotion

[3.r@wanadoo.fr](mailto:3.r@wanadoo.fr)

Tél : 06 80 73 20 22

**3 R**

10 rue du Colisée  
75008 PARIS

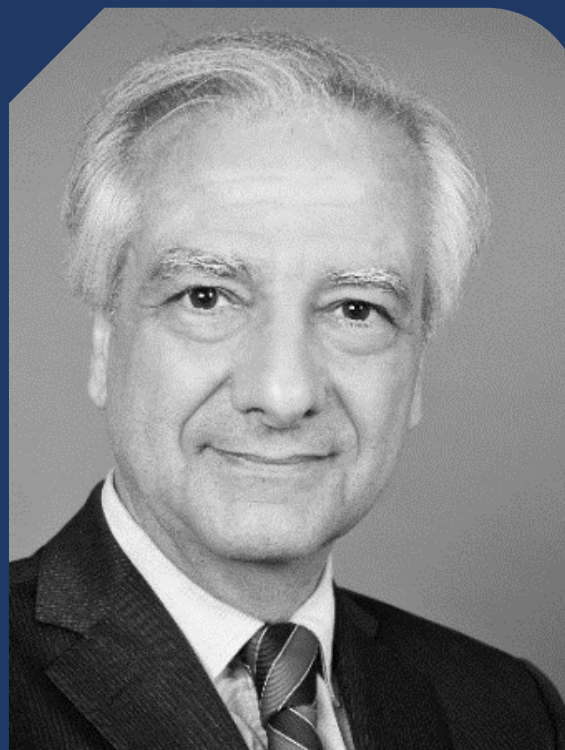

J



Collège des évaluateurs d'entreprises  
certifiés CCEF



# JARRY Nicolas

Expert-comptable  
Commissaire aux comptes  
11<sup>ème</sup> promo

[njarry@duo-solutions.fr](mailto:njarry@duo-solutions.fr)

Tél : 05 49 88 83 81 / 06 07 49 02 04

**DUO SOLUTIONS**

16 rue du Pré Médard  
BP 25  
86280 ST BENOIT CEDEX



# JAUFFRET Eric

Expert-comptable  
Commissaire aux comptes

[eric@cabinetjauffret.com](mailto:eric@cabinetjauffret.com)

Tél : 06 80 99 10 45

**CABINET JAUFFRET**

18 rue Jacques Réattu

Buoparc – Bâtiment D

13009 MARSEILLE



# DAVID Jeanne

Gérant, associé  
Expert-comptable  
11<sup>ème</sup> promotion

[davidjeanne@djas.fr](mailto:davidjeanne@djas.fr)

Tél : 02 35 92 40 97 / 06 89 84 31 86

**JEANNE & ASSOCIES**

15 rue Pierre Gilles de Gennes  
75130 MONT SAINT AIGNAN



# JUGUET Vincent

Directeur de cabinet de  
fusion/acquisition

Formateur de la formation  
spécialisation en évaluation  
d'entreprises

[vincent.juguet@vjfinance.com](mailto:vincent.juguet@vjfinance.com)

Tél : 01 42 65 72 75 / 06 85 11 37 22

**MBA CAPITAL – VJ FINANCE**

6 rue Favier

94360 BRY SUR MARNE

K



Collège des évaluateurs d'entreprises  
certifiés CCEF

# KERNER MORIN Laura

Expert-comptable  
Commissaire aux comptes  
1<sup>ère</sup> promotion

[larakernermorin@noos.fr](mailto:larakernermorin@noos.fr)

Tél : 06 62 39 79 34

10 avenue Pascal  
78600 MAISONS LAFFITTE





# KPOCHAN Martial

Expert-comptable  
Commissaire aux comptes  
5<sup>ème</sup> promotion

[mkpochan@natray.fr](mailto:mkpochan@natray.fr)

Tél : 01 47 74 77 16 / 06 77 58 80 53

**NATRAY CONSULTING GROUP**

Paris La Défense 2  
40 terrasse de l'Iris  
92400 COURBEVOIE



L



Collège des évaluateurs d'entreprises  
certifiés CCEF

# (de) LAGASNERIE Guillaume



Expert-comptable  
Commissaire aux comptes  
7<sup>ème</sup> promotion

[gdl@cogeed.fr](mailto:gdl@cogeed.fr)

Tél : 01 84 16 35 00 / 06 64 00 39 22

**COGEED**

8 rue Coquillière  
75001 PARIS

# LASGLEIZES Jean



Directeur Général - Expert-Comptable et  
Commissaire aux comptes  
10<sup>ème</sup> promotion

[jean.lasgleizes@cogerial.fr](mailto:jean.lasgleizes@cogerial.fr)

Tél : 05 61 80 98 36 / 07 88 13 13 20

**COGERIAL**

8 impasse René Couzinet  
31505 TOULOUSE CEDEX 3





# LASRY-SITBON Joëlle

Expert-financier  
Formatrice de la formation spécialisation en  
évaluation d'entreprises

[jl@lasry-finance.com](mailto:jl@lasry-finance.com)

Tél : 06 14 49 17 51

**LASRY FINANCE**

231 Boulevard Pereire  
75017 PARIS



# LEGRAND Stéphane

Directeur de mission  
7<sup>ème</sup> promotion

[s.legrand@cofigex.com](mailto:s.legrand@cofigex.com)

Tél : 01 85 78 17 56 / 06 73 37 78 82

**HAF AUDIT & CONSEIL**

85 rue Edouard Vaillant  
92300 LEVALLOIS-PERRET



# LESPINASSE Mathieu

Expert-comptable  
10<sup>ème</sup> promotion

[mathieu.lespinasse@caletre.com](mailto:mathieu.lespinasse@caletre.com)

Tél : 06 65 59 16 69

**CALETRE**

160 rue Achille Viadev  
31400 TOULOUSE

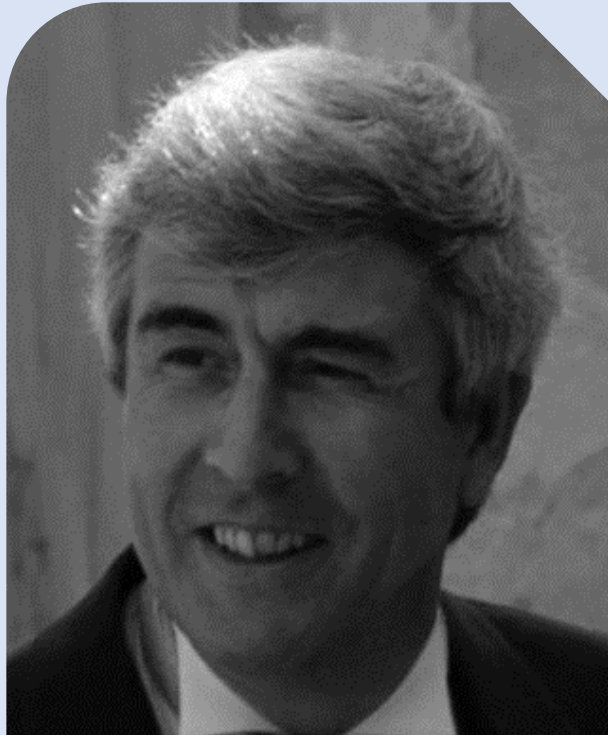

# LÉVÊQUE Dominique

Expert-comptable - Commissaire  
aux comptes - Expert près la Cour  
d'Appel de Paris  
1<sup>ère</sup> promotion

[dle@cogeed.fr](mailto:dle@cogeed.fr)

Tél : 01 84 16 35 00 / 06 75 35 53 05

**COGEED**

8 rue Coquillière  
75001 PARIS





# LOUCHE Jean-Claude

Expert-comptable  
Commissaire aux comptes  
2<sup>ème</sup> promotion

[jc.louche@sefico-nexia.com](mailto:jc.louche@sefico-nexia.com)

Tél : 06 14 66 84 98

**SEFICO NEXIA FINANCE**

65 avenue Kléber  
75116 Paris



# LOUVEL Christian

Conseil en M&A  
7<sup>ème</sup> promotion

[christian-louvel@hotmail.fr](mailto:christian-louvel@hotmail.fr)

Tél : 06 46 59 71 59 / 04 78 39 93 08

**COELIS LOUVEL**

19 avenue de la Paix  
60260 CHARBONNIÈRES-LES-BAINS

M



Collège des évaluateurs d'entreprises  
certifiés CCEF

# MALDONADO Francisco

Expert Financier  
9<sup>ème</sup> promotion

[fmaldonado@themetis.fr](mailto:fmaldonado@themetis.fr)

Tél : 06 48 03 74 80

**THEMETIS CONSEIL**

17 rue Bertin Poirée

75001 Paris



# MICHEL Marc

Expert Comptable –  
Commissaire aux comptes

[marc.michel@inextenso.fr](mailto:marc.michel@inextenso.fr)

Tél : 01 43 97 38 05 / 06 07 23 13 94

**CABINET MARC MICHEL CONSEIL**

57 avenue Joffre

94100 SAINT MAUR DES FOSSES



# MIGOT Alain

Expert-comptable  
Commissaire aux comptes  
5<sup>ème</sup> promotion

[alain.migot@secef.fr](mailto:alain.migot@secef.fr)

Tél. : 03 83 98 65 25 / 06 22 68 74 76

**SECEF**

3 rue de Turique  
BP 50350  
54006 NANCY CEDEX



# (de) MONTABERT Alban

Conseil en cession-acquisition,  
évaluation et finance d'entreprise

[amontabert@hotmail.fr](mailto:amontabert@hotmail.fr)

**ACCENT FINANCE EURL**

Tél : 01 47 22 43 57 / 06 10 14 17 39

30 rue Fessart

92100 BOULOGNE BILLANCOURT/SEINE



# MORIN Christian

Expert-Comptable  
Commissaire aux Comptes  
10<sup>ème</sup> promotion

[cmorin@accisaudit.com](mailto:cmorin@accisaudit.com)

**SARL ACCIS AUDIT**

Tél : 01 60 77 07 77 / 06 37 58 44 14

Immeuble Le Saint-Clair

10 rue Gutenberg

91000 EVRY

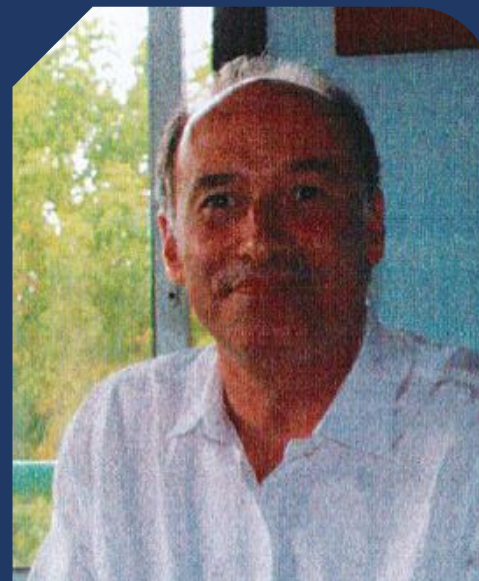



N



Collège des évaluateurs d'entreprises  
certifiés CCEF



# NDIAYE Thérèse

Expert-comptable  
Commissaire aux comptes  
11<sup>ème</sup> promotion

[contact@tln-associes.com](mailto:contact@tln-associes.com)

Tél : 06 46 34 74 01

**TLN & ASSOCIES**

2 rue Kléber  
95870 BEZONS



# NICOLAS Franck

Expert-comptable  
6<sup>ème</sup> promotion

[f.nicolas@b2apartners.net](mailto:f.nicolas@b2apartners.net)

Tél : 04 78 64 35 85 / 06 28 92 72 25

**AMKEO CORPORATE FINANCE**

LimoValley 1  
645 route Nationale 6  
69760 LIMONEST



# NOUQUATI Anne

Commissaire aux comptes  
3<sup>ème</sup> promotion

[anne.nouquati@kling-associes.fr](mailto:anne.nouquati@kling-associes.fr)  
Tél : 01 42 89 28 66 / 06 07 24 76 71

**DK EXPERTISE FINANCE**

28 avenue Hoche  
75008 PARIS

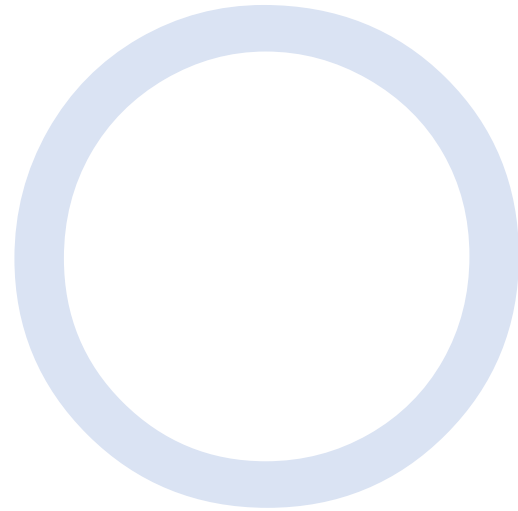

Collège des évaluateurs d'entreprises  
certifiés CCEF

# OZIEL Gabriel

Expert-comptable  
Commissaire aux comptes  
5<sup>ème</sup> promotion

[goziel@bgopartners.fr](mailto:goziel@bgopartners.fr)

Tél : 01 44 09 17 17 / 06 12 06 23 38

**BGO PARTNERS**

5 rue Margueritte  
75017 PARIS



P



Collège des évaluateurs d'entreprises  
certifiés CCEF



# PANSARD Jean-François

Expert-comptable  
Commissaire aux comptes  
Responsable de la formation spécialisation  
évaluation d'entreprises

[jfpansard@excom59.com](mailto:jfpansard@excom59.com)

Tél : 03 20 73 50 31 / 06 08 62 67 81

**PANSARD ET ASSOCIES**

26 boulevard du Général de Gaulle  
59100 ROUBAIX



# PIERLAS David



Associé  
Commissaire aux comptes  
Expert financier  
10<sup>ème</sup> promotion

[dpierlas@accounteo.fr](mailto:dpierlas@accounteo.fr)

TEL. : 01 44 29 09 29 / 06 76 56 67 00

**ACCOUNTEO**

12 rue Théodule Ribot  
75017 PARIS

# PIQUARD Franck



Associé  
Expert-comptable  
Commissaire aux comptes  
Expert financier  
10<sup>ème</sup> promotion

[franck.piquard@exco.fr](mailto:franck.piquard@exco.fr)

TEL. : 03 82 59 12 90 / 06 71 09 35 68

**ECO UFILOR**

22 Boucle du Val Marie

BP 30306

57100 THIONVILLE



# POIDATZ-KERJEAN Delphine



Avocate

Formatrice de la formation  
spécialisation en évaluation  
d'entreprises

[d.poidatz@lebray.fr](mailto:d.poidatz@lebray.fr)

Tél : 01 84 79 41 80/ 06 12 42 32 98

**LEBRAY & ASSOCIES**

34 Boulevard Haussmann  
75009 PARIS



# POTDEVIN Damien

Expert-comptable  
Commissaire aux comptes  
3<sup>ème</sup> promotion

[damienpotdevin@jpa.com](mailto:damienpotdevin@jpa.com)

Tél : 01 49 52 43 00 / 06 14 27 76 65

**JPA**

7 rue Galilée  
75116 PARIS

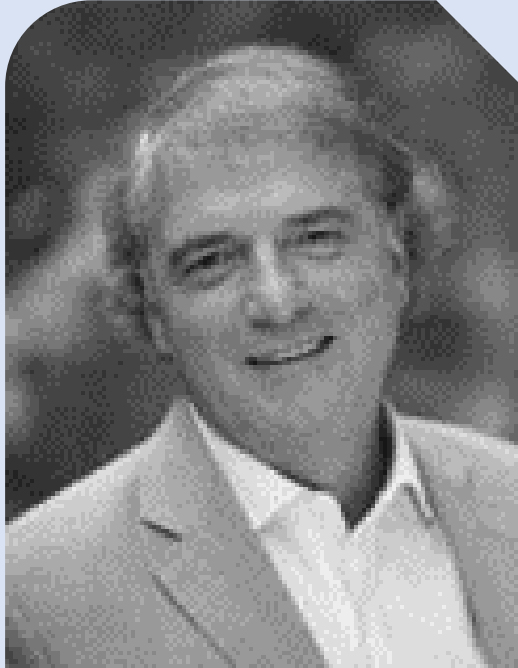

# PRADON Christian

Expert-comptable  
Commissaire aux comptes, CIF  
Fondateur et formateur module  
Conduite de la mission

[cp@cpradon.fr](mailto:cp@cpradon.fr)

Tél : 06 07 23 05 66

Chemin de Châteauneuf  
Quartier de la chapelle  
04300 MAINE



# PREAU Pierre

Expert près de la cour d'appel de Paris  
Évaluateur d'entreprises et de marques

Ancien formateur

Conseil en finance d'entreprise

[pierre.preau@camarae.fr](mailto:pierre.preau@camarae.fr)

Tél : 01 84 17 03 12 / 06 84 08 38 93

**BDO PARIS AUDIT & ADVISORY**

43-47 Avenue de la Grande Armée

75116 PARIS



R



Collège des évaluateurs d'entreprises  
certifiés CCEF

# RAGAVEN Priscilla

Expert-comptable  
7<sup>ème</sup> promotion

[priscilla.ragaven@evaly.fr](mailto:priscilla.ragaven@evaly.fr)

Tél : 07 69 60 17 76

**EVALY**

8 rue Cerf Berr  
67200 STRASBOURG





# RAYMOND Marie-Christine

Expert-comptable  
Commissaire aux comptes  
1<sup>ère</sup> promotion

[info@mchr.fr](mailto:info@mchr.fr)

Tél : 01 47 04 54 24 / 06 03 00 62 97

**CABINET RAYMOND**

19 avenue de Messine  
75008 PARIS



# ROND Patrice

Expert financier en évaluation de  
sociétés et de patrimoines  
8<sup>ème</sup> promotion

[patrice.rond@wanadoo.fr](mailto:patrice.rond@wanadoo.fr)

Tél : 06 14 08 81 43

**PATRICE ROND EXPERTISE**

2 bis avenue Numance Bouel  
91800 BRUNOY

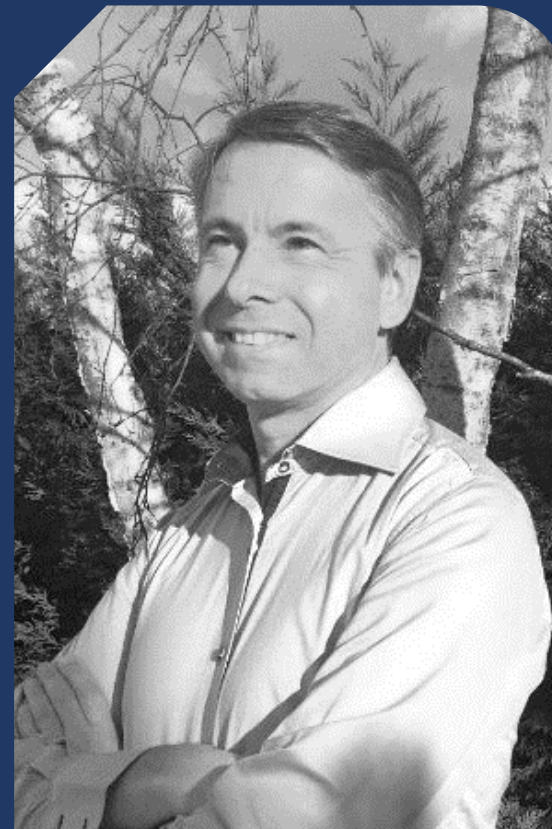

# ROZWAG Julien

Expert-comptable  
Commissaire aux comptes  
8<sup>ème</sup> promotion

[rozwag.julien@wanadoo.fr](mailto:rozwag.julien@wanadoo.fr)

Tél : 06 81 44 52 51

**ROZWAG AUDIT & CONSEIL**

10 rue de la Tenure  
60260 LAMORLAY



S



Collège des évaluateurs d'entreprises  
certifiés CCEF



# SAFFRÉ Jean-Pierre

Expert-comptable  
Commissaire aux comptes  
4<sup>ème</sup> promotion

[jp.saffre@orange.fr](mailto:jp.saffre@orange.fr)

Tél : 01 34 07 97 00/ 06 14 17 55 06

**CABINET SAFFRE**

Résidence le Hêtre Pourpre  
12 bis rue de Paris  
95500 Gonesse

# SAINT-BONNET Thierry

Expert-comptable

Commissaire aux comptes

Expert près de la cour d'appel de Paris et  
des cours administratives de Paris et  
Versailles

Formateur de la formation spécialisation  
en évaluation d'entreprises

[tsbexpert@saint-bonnet.com](mailto:tsbexpert@saint-bonnet.com)

Tél : 09 52 74 66 24 / 06 09 93 74 14

141/145 rue Raymond Losserand

75014 PARIS





# SAMAR-FAUCHON Marie-Dominique

Expert-comptable  
Commissaire aux comptes  
1<sup>ère</sup> promotion

[mdsfauchon@samar-fauchon.fr](mailto:mdsfauchon@samar-fauchon.fr)  
Tél : 01 58 64 18 99 / 06 99 40 63 39

**SAMAR FAUCHON**  
51 rue de Paris  
94300 VINCENNES



# SANGLIER David

Expert-comptable  
5<sup>ème</sup> promotion

[david.sanglier@cadplus.fr](mailto:david.sanglier@cadplus.fr)

Tél : 01 84 17 80 44 / 06 01 71 72 42

**CAD +**

58A rue du Dessous des Berges  
75013 PARIS





# SCALBERT Jérôme

Expert-comptable  
Commissaire aux comptes  
6<sup>ème</sup> promotion

[jerome.scalbert@gmail.com](mailto:jerome.scalbert@gmail.com)

Tél : 01 56 59 06 16 / 06 16 84 30 56

**LESCA CONSEIL EXPERTISE**

34 rue de Ponthieu  
75008 PARIS

T



Collège des évaluateurs d'entreprises  
certifiés CCEF

# TEMGOUA NGOUNE Marius

Expert-comptable  
Commissaire aux comptes  
10<sup>ème</sup> promotion

[m.ngoune@g-neca.fr](mailto:m.ngoune@g-neca.fr)

Tél : 06 25 45 64 42

**GROUPE NGOUNE EXPERTISE COMPTABLE AUDIT**

13 rue de l'Arrivée  
95880 ENGHIEEN LES BAINS



# TERNISIEN Michel

Conseil - Spécialisation valorisation d'entreprises,  
de marques et autres incorporels  
Formateur de la formation spécialisation en  
évaluation d'entreprises

[m.ternisien@gmail.com](mailto:m.ternisien@gmail.com)

**M&T entreprise**

Tél : 06 07 81 77 99 / 01 45 88 12 26  
39 rue de l'Amiral Mouchez  
75013 PARIS



# TUDEL Mikäel

Consultant Transaction Services  
10<sup>ème</sup> promotion

[mikael.tudel@gmail.com](mailto:mikael.tudel@gmail.com)

**MICHEL TUDEL & ASSOCIES**

Tél : 06 22 00 91 53

17 rue Jean Chaptal

31 400 TOULOUSE

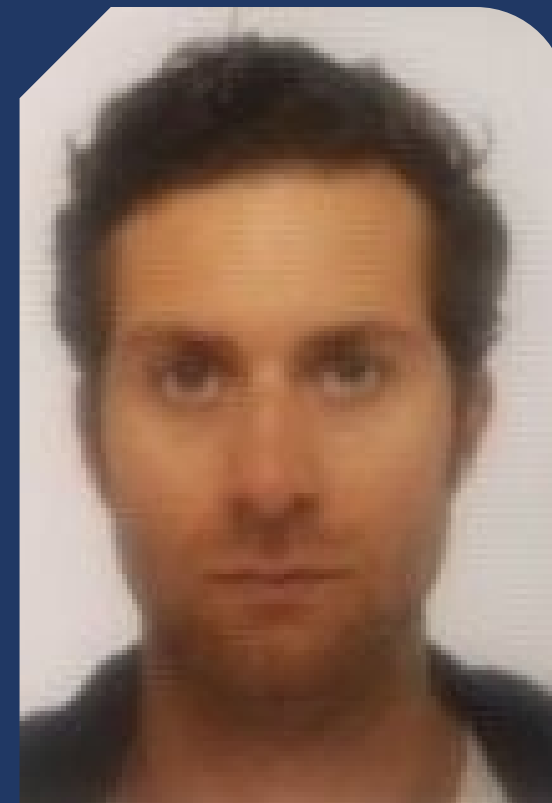

U



Collège des évaluateurs d'entreprises  
certifiés CCEF



# USUNIER Bertrand

Conseil en investissements  
financiers

4<sup>ème</sup> promotion

[busunier@rbb-corporatefinance.com](mailto:busunier@rbb-corporatefinance.com)

Tél : 01 53 57 24 80 / 06 13 43 78 08

**RBB – CORPORATE FINANCE**

133 bis rue de l'Université  
75007 PARIS

V



Collège des évaluateurs d'entreprises  
certifiés CCEF



# VIDAL Fabrice

Expert-comptable  
Commissaire aux comptes  
Formateur de la formation  
spécialisation en évaluation  
d'entreprises  
9<sup>ème</sup> promotion

[fabrice.vidal@caderas-martin.com](mailto:fabrice.vidal@caderas-martin.com)

Tél : 01 44 90 25 25 / 06 19 47 75 26

**CADERAS MARTIN**

43 rue de Liège  
75008 PARIS



# VINATIER Amélie

Expert-comptable  
Commissaire aux comptes  
9<sup>ème</sup> promotion

[amelie@topalian.fr](mailto:amelie@topalian.fr)

Tél : 06 28 92 41 81 / 01 80 98 44 06

**TOPALIAN ASSOCIES SAS**

90-92, route de la Reine  
92100 BOULOGNE BILLANCOURT



# VIOLIER Benoît

Expert-comptable  
Commissaire aux comptes  
8<sup>ème</sup> promotion

[bev@qualians.fr](mailto:bev@qualians.fr)

Tél : 01 30 83 87 87 / 06 07 41 35 50

**QUALIANS**

20 rue de l'Europe  
78000 VERSAILLES



# VITULA Ismaël

Expert-comptable  
5<sup>ème</sup> promotion

[ismael.vitula@eurexfrance.com](mailto:ismael.vitula@eurexfrance.com)

Tél. : 04 50 26 36 00 / 06 32 14 21 56

**EUREX VULLIEZ & ASSOCIÉS**

6 avenue du Général de Gaulle

BP 135

74204 THONON LES BAINS



Z



Collège des évaluateurs d'entreprises  
certifiés CCEF



# ZEITOUN Benjamin

Associés  
11<sup>ème</sup> promotion

[bzeitoun@dsa.fr](mailto:bzeitoun@dsa.fr)

Tél : 06 77 81 07 28

**DSA**

25 avenue Emile Zola  
94100 SAINT MAUR DES FOSSES